

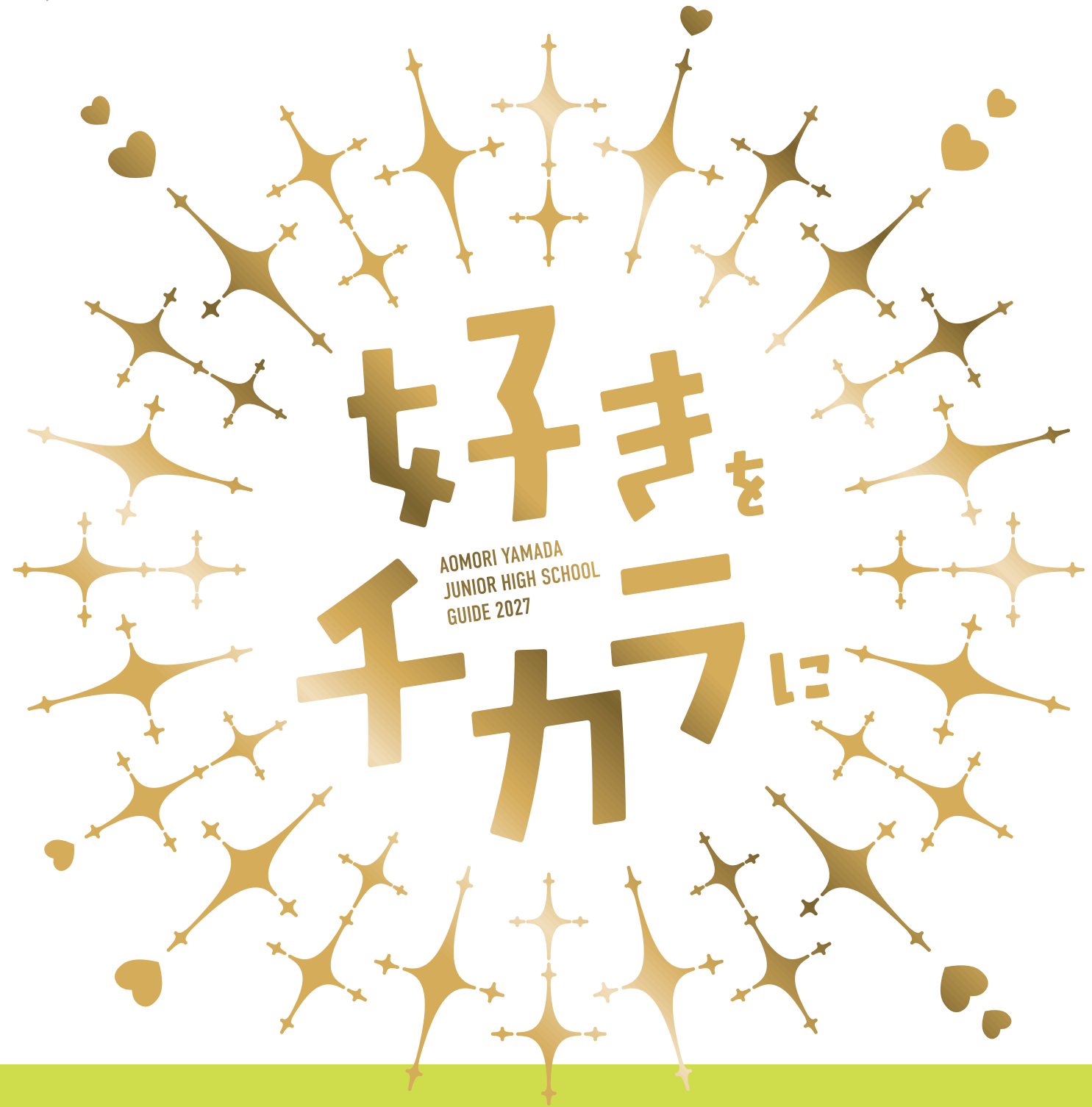

+
Home Page



+
Instagram



〒030-8520 青森県青森市青葉三丁目13番地40

☎ 017-762-5001 ✉ yamatyuu@leaf.ocn.ne.jp

好きまを千カラに変える場所。青森山田。



パリ2024オリンピック
近代五種競技 銀メダリスト
佐藤 大宗選手

私は中学・高校で水泳部に所属し、青森山田で多くの刺激を受けながら過ごしました。社会人になってから近代五種競技を始め、好きなことに一生懸命取り組んできたことが、オリンピック銀メダル獲得につながったと思っています。皆さんも、自分の好きなことを力に変えて、挑戦し続けてください！

青森山田中学校時代は、大好きなバドミントンに打ち込む毎日でした。苦しいこともたくさんあったし、逃げたい気持ちもあったけれど、バドミントンが好きな気持ちを力に変えて走り続けました。あの頃の経験が、今に生きていて感じています。

パリ2024オリンピック
バドミントン女子ダブルス 銅メダリスト
志田 千陽選手



教育方針

1

日本のリーダーとして活躍できる
資質を備え、社会に貢献する
有能な人材を育成する。

2

「**気力**」あふれ
「**迫力**」ある行動で
「**全力**」を出し切る
生徒を育成する。

3

文武両道を目指し
基本的な学習習慣を
身につける。

校長先生からのメッセージ

若人に夢を託し、文武両道を貫く 中学校教育を目指して

「教員は親ではない、兄弟ではない、友だちではない、ガキ大将ではない。でも、そのすべてでありたい。」このことをコンセプトに、中高一貫教育のメリットを生かし、創意と工夫のある学校づくりを推進しております。
また、「しっかり抱きしめ、そっとおろして、歩かせて、おかげ様」を知らせる「自立と感謝の心」の実践に努めてまいりました。
これからも生徒一人ひとりの個性、能力を見極め、理解や習熟の程度などに配慮し、個に応じたきめ細やかな指導を実践していきます。

青森山田中学校 校長 **花田 惇**



目次

- 2…教育方針
校長先生からのメッセージ
- 3…フローチャート
- 4…1日の流れ
- 5…給食紹介
スクールバス
- 6…青森山田の魅力
- 10…中高一貫教育
- 12…教科の紹介
- 14…部活動の紹介
- 16…年間行事
施設の紹介
- 18…学校説明会
- 19…学力検査

START

あなたには『好き』なことがありますか？

YES

NO

その好きなことを
これからも続けたいですか？

好きなことを
見つけてみたいですか？

YES

NO

YES

NO

**好きなことを精一杯
やりたいあなたへ**

私たちの学校は、学びながら自分の「好き」を追求できる環境が整っています。中高一貫校ならではの充実したカリキュラムと自由な雰囲気の中で、あなたが興味を持っていることに思いっきり挑戦し、深めることができます。一緒に楽しい毎日過ごし、夢を追いかけてみませんか？

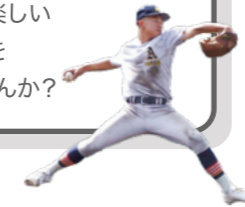

**新しい挑戦を
してみたいあなたへ**

「今までやったことがないことに挑戦したい」「自分の可能性を広げたい」と思っているあなたへ。私たちの学校はまさにそのチャンスがあふれています。学業に加えて、スポーツ、文化活動など、多彩な活動の中で新しい挑戦が待っています。さあ、一歩踏み出して、新しい挑戦を始めませんか？



**新しい「好き」を
見つけたいあなたへ**

私たちの学校は、あなたがまだ気づいていない新しい興味や才能を見つけるためのチャンスがたくさん詰まっています。自分がどんなことにワクワクするのか、どんなことに挑戦したいのか、あなたの「好き」を見つけるための第一歩を踏み出してみませんか？



**今は何もやりたいことが
なくても大丈夫！**

私たちの学校は、あなたが今のままの自分でいても、安心して過ごせる環境があります。友達と過ごす時間や、何気ない日常の中で、自然と自分のペースで成長していける場所です。もし将来、何か新しいことに挑戦したくなったときは、無理なく一緒にサポートしますので、安心して歩んでいただけますよ。



1日の流れ

毎日が
もっと
輝く!

継続の
チカラ

Go
Go!

和田 綺咲

・陸上部 ・浪打小学校出身

好きな教科 数学

好きな給食 ハヤシライス

部活動の目標 100mで13秒前半を出すこと!

私は、公立学校と青森山田、どちらに進学するか悩みましたが、勉強と陸上を両立できる良い環境が整っている青森山田を選びました。勉強面では、しっかりとサポートしていただけるので、無理なく頑張ることができています。また、スクールバスが完備されているため、通学もとても便利で、安心して通うことができます。

登校 / 8:25 まで

8:30 ホームルーム

8:40 朝学習

9:05 1時間目

10:00 2時間目

10:55 3時間目

給食

11:40

12:35 4時間目

13:30 5時間目

14:25 6時間目

帰宅もしくは部活動

15:40

15:10 清掃

15:35 下校

給食紹介



本校の給食は、教室ではなく広々とした食堂でいただきます。いつも、できたてあつあつの料理を楽しむことができます。ご飯もおかずもおかわり自由で、何度でも自分のペースでおいしく食べられる最高の環境です。さらに、クラスメイトとの楽しい会話を楽しみながら食事をすることで、食育だけでなく、友達との絆を深める大切なひとときです。



給食の人気メニュー BEST3

1 からあげ

2

コロコロ ナレコロステーキ

3 カレーライス

スクールバス

快適な毎日!
スクールバスのチカラ



※コースは利用状況に合わせて、途中で変更することもあります。

栄養満点! 食育のチカラ!

時間をかけて深める 学力!

青森山田の授業

ICTを活用し、ポスターやスライドを共同制作し発表!

ペアワークやグループワークでアウトプットを重視!

部活動とのバランスを考慮しながら手厚い指導!

スタディサプリの活用で家庭学習も充実!

6年間のゆとりある学校生活

内部進学のため、内申点を過剰に気にすることなく自分のペースで学習に取り組める

将来を見すえたキャリア教育

卒業生講話などを通して、自分自身の未来を想像できる

青森山田の強み

途切れない学習と部活動

高校受験に必要な時間を、それぞれがやりたいことに思いっきり使える

夢を追う高校生を見て学ぶ生活

先輩を見てあこがれ、6年後の大学受験や就職活動もイメージしやすい環境



語学研修

台湾の実践大学で語学研修を行い、ネイティブの先生とのAll Englishの授業や現地の学生との交流などを通して「生きた」英語を学びました。「日本語が通じない場所での生活が新鮮だった!」「ハプニング満載だったけれど、とても充実した研修だった!」生徒から寄せられた感想は、いずれも語学研修の充実感に満ちたものでした!



進学実績!

医学科

弘前大学/徳島大学/高知大学/佐賀大学/和歌山県立医科大学/防衛医科大学校/自治医科大学/産業医科大学/北里大学/岩手医科大学/東北医科薬科大学/日本大学

歯学科

東北大学/九州歯科大学/岩手医科大学/東京歯科大学/日本歯科大学/日本大学/松本歯科大学/明海大学

薬学科

名古屋市立大学/青森大学/岩手医科大学/東北医科薬科大学/東邦大学/日本大学/第一薬科大学

理工系、文系の学部にも多数進学しています

主な進学先はこちらからご覧いただけます



山中卒業生からのメッセージ

青森山田で過ごした6年間には、楽しいことも辛いこともたくさんありましたが、そのすべてが自分を大きく成長させてくれたと感じています。中学・高校を通してサッカー部に所属していましたが、中学時代はいくつかの試合に出場させていただいたものの、高校では一切試合に関わる事ができず、とても苦しい時間を過ごしました。それでも諦めず、忍耐強く練習を続けました。この経験で培った忍耐力は、勉強の場面でも大いに役立ったと思います。必死に努力を重ねた結果、早稲田大学と慶應義塾大学に合格することができ、今は喜びと感謝の気持ちでいっぱいです。これからは、さらに高いレベルで自分を磨いていけることに、サッカーに打ち込みながらも、勉強にも手を抜かず、英検などの資格試験にも積極的に取り組んできたことが、難関大学合格につながったのかもしれない。最後に、これからの後輩たちが、自分自身の道を切り拓き、より良い未来へと羽ばたいていけることを心から願っています。



青森山田中学校 令和3年度卒業 松下 晴哉

卒業生からの夢講話

夢を実現した「先輩」から職業観や夢の叶え方を学びます。生徒たちは自分の夢を描くとともに、今この瞬間をどう生きるかを深く考えるきっかけになります。



▲夢を叶えてプロレスラーになった先輩



▲夢を叶えて助産師になった先輩

新たな自分を発見する!

職業体験

様々な体験や職業経験を積み重ねることで将来の夢を思い描くことができます。専門家の知識・技術・技能を学ぶことで、学校での学習がいかに大切であるかを改めて知る機会にもなります。

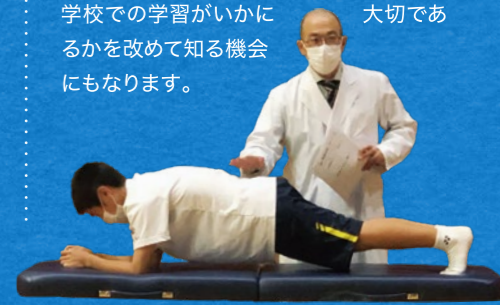

ゆとりある学習環境の千カラ

探究心を 育み 思考力を 深める!

豊かな人間性を養い、社会で生き抜く力を身につける。

勉強が大切なのは言うまでもないことですが、先の見通せない今、勉強だけではやはり不十分です。青森山田では、私立中学また中高一貫校であることのメリットを最大限に生かし、**充実した行事や体験活動を行い、これからの未来を切り拓く「生きる力」の育成を目指します。**

また、Chromebookを活用した探究活動にも力を入れています。

職業体験

JAアレン工場見学、リンゴ狩り体験

青森りんごの産業や育て方を学び、りんご狩りでは、実際に見て、触れて、味わって、その魅力を体験しました。



津軽金山焼 陶芸体験

青森の伝統工芸を楽しみながら、地域の産業や郷土にふれ、青森のことをもっと深く知ることができました。



スケート実習

冬季スポーツ体験として、学年ごとに基本技術の習得やアイスホッケーなど、スケート実習を実施しています。様々な競技に挑戦することで、体力増進・身体能力の向上をはかります。



校外学習



野外炊飯

青森県立梵珠少年自然の家で、自然に囲まれながら仲間と協力して火を起し、カレーライスを作る野外炊飯を体験しました。



弘前公園 桜まつり

「日本一の桜」といわれる弘前公園の桜まつりに行きました。美しい桜並木を歩きながら桜の種類や弘前城の歴史を学びます。



たちね ぶた

五所川原立佞武多の館

青森三大ねぶたの一つ、五所川原立佞武多の館を見学しました。津軽地方の伝統的な祭りについて学習し、実際に使われたねぶたの廃材でうちわも作りました。



生きる千カラダ

保育体験

保育の仕事を経験し、接し方や遊び方を工夫しながら、働く大変さや感謝の気持ちを学びました。



質の高い授業

+

目標に合わせた教育

6年間を見通した指導ができることは、生徒一人ひとりの「個性を最大限に伸ばす」ことにつながります。

青森山田
5つの魅力

1

興味や適性に
合わせて選べる

多様な学科と
コースがある

2

活躍できる
様々な部活動と
整った
環境がある

3

長所や潜在能力を
引き出し、
伸ばし、育てる
指導者がいる

4

個性や能力に
応じて指導する
カリキュラムと
サポートがある

5

生徒一人ひとりの
将来の目標に合わせた
出口の保障を
行う



進路指導による出口の保障

進路サポート

効果的なカリキュラムで各教科の苦手分野を克服するための指導はもちろん、総合型選抜や学校推薦型選抜対策も着実に進めています。また、本校では指定校推薦枠も多く、自分の特性に合った大学を見つけることができます。

就職サポート

就職試験対策だけでなく、地域企業と連携してインターンシップなどの職業体験を充実させています。また、本校独自の公務員試験対策講習も実施しています。

指定校推薦枠

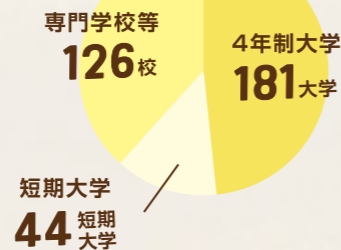

■主な指定校

明治大学、同志社大学、東京理科大学、日本大学、東洋大学、専修大学、桜美林大学、大妻女子大学、関東学院大学、千葉工業大学、獨協大学、東北学院大学、北里大学、日本福祉大学、立正大学、武蔵大学など

6年間の積み重ね
極める千カラ

➡ 高校の学科・コース

詳しくはこちら

将来の自己実現に向けて次のステージへ!

高校には様々なコースがあります。夢や進路に合わせて選択し、中学校で伸ばし育ててきた能力をさらに大きく開花させましょう。



普通科



特進コース

勉強も部活動もどちらも頑張る大学へ行きたい人にお勧めします。充実した探究活動で、総合型選抜や学校推薦型選抜対策もしっかりと行います。



キャリアアップコース

基礎学力の確実な定着を図るとともに、豊かな教養や創造力を養います。大きく変化する社会をたくましく生き抜く人間力のスキルアップを目指し、進路実現を全面的にサポートします。



アートエクスプレッションコース

芸術を通じて豊かな人間性を身につけることを目指します。

●ウインドシンフォニー専攻

プロの演奏家、指導者によるレッスンでコンクール上位入賞を目指します。

●クリエイティブアート専攻

デジタルツールを利用した実践に基づくデザイン学習や、陶芸実習や美術館鑑賞を行い、美術の魅力を体感します。



スポーツコース

スポーツに集中できるカリキュラムで文武両道を実現。トップアスリート・大学進学、そして人間としての成長を目指します。

●アドバンスクラス

高い運動スキルを身につけながら、積極的に大学進学を目指すための授業内容を設定しています。

●スタンダードクラス

トップアスリートを目指しながら、幅広く教養を身につける授業内容を設定しています。

ITビジネス科



青森大学ソフトウェア情報学部と連携し、充実した環境のもと、就職・進学に対応した実践型教育を実施し、新時代に必要とされる人材を育成します。

調理科



「食のスペシャリスト」である調理師を目指し、知識・技術の双方からのスキルアップを図ります。時代のニーズを調理に取り入れることができる専門家を育成します。

世界を広げる!

国語

世界を広げる
言葉の「チカラ」



コミュニケーションツールが日々増加していく現代ですが、どんなに進化してもそこになくてはならないものが「言葉」です。「言葉」がもつ無限の「チカラ」を自らの「チカラ」にして、「言葉の世界」を広げていきます。

社会

社会的な見方・
考え方を働かせる

地理・歴史・公民。中学では3つの科目を学びます。世界と日本とのつながりや問題点、日本人のルーツなどあらゆる方面から学び、世界に通用する「人間力」を身につけていきます。

数学

自ら考え表現する

私たちは普段の生活の中で、たくさんの数字や計算式を活用しています。「論理的にものごとを考える力」や「正しい答えを導く力」は社会に出てからも必要になります。数学を学びながら様々な能力を身につけていきます。



理科

現代社会を
生き抜くためのチカラ

皆さんは「科学」はどのようなものだと思いますか。皆さんは今このパンフレットを読んでいます、その中にも「パンフレットがどんな物質でできているのか」「パンフレットをどのような力で持ち上げているのか」etc. ……非常に多くの「科学」であふれていることが分かります。ただそれも知らなければ「科学」にはなりません。理科の授業ではこの「科学」であふれる社会を生き抜く力を身につけていきます。



英語

「思ったこと」を
伝えられる英語力

ペアワークやグループワークを通して、英語で「聞くこと」「読むこと」「話すこと」「書くこと」の力をバランス良く習得します。グローバルな時代の中で「生きる力」を育んでいきます。



知識のチカラ。

英会話

国内外で活躍する人になるために!

世界中の人たちと仕事や日常生活を共にするとき、英会話の力が役立ちます。英会話の基礎から発展までを、自然に身につけられる授業です。国際社会で必要とされる英語を楽しく学んでいきます。



美術

多様な表現を学び
自分の想いを作品にする

絵画・彫刻・デザイン・工芸そして鑑賞。美術は5つの分野を通して作品を作る力を養い、互いの個性を認め合う時間です。想いを作品にする喜びを体感し、ものづくりを通して新しい自分を発見していきます。



音楽

自ら表現し
感性を養う

歌唱や器楽、鑑賞等、多方面から音楽を学び、それを自分で表現する力を育てます。音楽を通して仲間とひとつの作品を作り上げる喜びを感じ、心に潤いと活力を与えます。

I ♥ MUSIC



保健体育

健全な精神と身体の
発達を目指す

サッカー場や柔道場など、各競技ごとに充実した施設で授業を行っています。必修科目であるダンスにも力をいれ、体育祭では全校生徒で発表しています。体を動かす楽しさや喜びを味わい、仲間と交流しながら互いに協力し、自己の成長につなげていきます。



技術・家庭科

実習を通して
「生きるチカラ」を身につける

生活に必要な実践的な教科です。生きることに関わる様々な問題について学びながら、興味や関心を広げていきます。物づくりのメカニズムを楽しみながら学ぶことによって様々な発見や感動が得られます。



部活動の紹介



アーチェリー部



ダンス部



ハンドボール部



陸上競技部



柔道部

夢を現実には!

挑戦の千カラ。



野球部



サッカー部



アクティ



バレーボール部



剣道部



テニス部



銃剣道部



卓球部

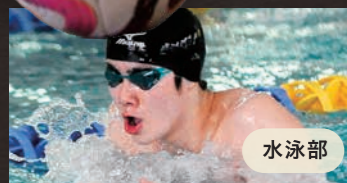

水泳部



ボクシング部



器械体操部



ラグビー部



ボウリング部

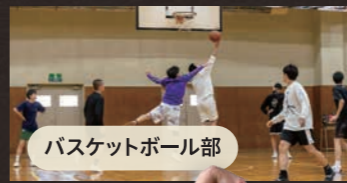

バスケットボール部



自転車競技部

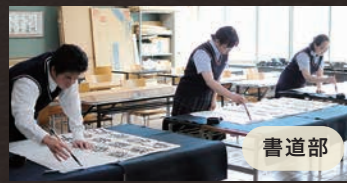

書道部



英会話部



e-スポーツ部



美術部



バドミントン部



インターアクト・JRC部



将棋部

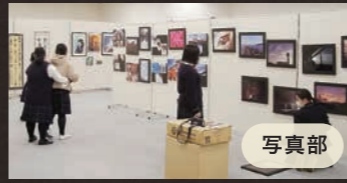

写真部



調理研究部



新体操部



演劇部



弦楽部



理科研究部



吹奏楽部

年間行事



- 入学式
- 第1学期始業式
- 新入生歓迎会
- 対面式
- 全国学力学習状況調査(3年生)
- 授業参観
- 校外学習



5

- 卒業生講話
- 避難訓練
- エアロビックダンス教室

6

- 東青地区中学校体育大会夏季大会
- 出前授業
- 期末考査

7

- 青森県中学校体育大会夏季大会
- 球技大会
- 第1学期終業式

8

- 学園わふた運行
- 第2学期始業式



- 東青地区中学校英語弁論大会
- 第7回全校校外模試
- 東青地区中学校体育大会秋季大会
- 文化祭 ● 体育祭

10

- 3年生修学旅行
- 避難訓練
- 1・2年生職業体験
- 青森市中学校文化連盟音楽発表会
- 青森県児童生徒理科研究発表会



- 生徒会役員選挙
- 青森県中学校総合文化祭
- ドッジボール大会
- 期末考査

11

12

- 生徒総会
- 長縄跳び大会
- 第2学期終業式

1

- 第3学期始業式
- スケート実習
- 第2回全校校外模試

2

- 合唱コンクール
- 卒業試験
- 学年末考査



- 卒業送別会
- 海外語学研修
- 修了式



あふれる! 行事の千カラ

感動と笑顔

充実の施設! 環境の千カラ

施設の紹介



来て見て聞いて感じてください!



日時 11月28日(土)
10:45~12:00

場所 青森山田中学校

参加について

- 1 当日、学校説明会に参加する
- 2 動画視聴を希望する(後日配信)
- 3 1と2どちらも希望する

お迎えのバス | 2コース運行 |

- ・新青森駅発 10:05出発
- ・アスパム発 10:05出発

※自家用車でおいでの方は、敷地内にP駐車場がありますのでご利用ください。
※お帰りのバスの運行はございません。各自でのご対応をお願いいたします。

申し込みについて

ホームページから学校説明会の「申込フォーム」へ入力してください。

申込フォーム

青森山田中学校 学校説明会

ホームページ

<https://www.aomoriyamada-jhs.jp/>

当日参加の方に

受検対策として過去問題を配布します。また、おみやげもご用意しています!

こちらからも申し込みできます



学校説明会の当日に**部活動体験会**も行います。

場所と時間

- サッカー部** ...場所:グラウンド(サッカー場) 時間:13:30~15:30
- 男子バドミントン部** ...場所:青森大学体育館 時間:13:30~16:00
- 女子バドミントン部** ...場所:青森山田中学校 時間:13:30~16:00
- 女子新体操部** ...場所:高校第二体育館 時間:14:40~16:30
- ハンドボール部** ...場所:高校第一体育館 時間:13:30~15:30
- 柔道部** ...場所:柔道場 時間:13:30~15:30

野球部 ...学校説明会終了後に寮見学を実施します。
見学時間:13:00~15:00

学校説明会申込フォームからあわせてお申し込みください!

募集人数	70名
出願資格	<ul style="list-style-type: none"> ●令和9年3月小学校卒業見込みの者 ●本校を第一希望とし合格した場合は必ず入学する者 ●青森山田中学校・高等学校に6年間在籍する者 ●国籍・居住地による制限はなし
検査日	令和9年1月23日(土)
会場	青森山田中学校

学力検査日程	受付	8:20 ~ 8:40	
	諸連絡	8:40 ~ 8:50	
	休憩	8:50 ~ 9:00	
	国語	9:00 ~ 9:30	
	休憩	9:30 ~ 9:45	
	算数	9:45 ~ 10:15	
	休憩	10:15 ~ 10:30	
	英語	10:30 ~ 11:00	
	アンケート	11:10 ~ 11:25	
	終了予定	11:25	
	内容	学力検査(国算英) (30分×3教科) ※英語はリスニングあり	

出願書類等	10月1日にホームページでお知らせします。
受付期間	1月12日(火)~1月18日(月)
選考方法	学力検査等の結果と調査書により総合的に選考します。
合格発表	1月29日(金) 17:00
入学手続き期間	1月29日(金) 17:00~2月3日(水) 12:00

1 入学手続き

入学金	30,000円
教育充実費	30,000円
合計: 60,000円	

なお、本校(中学校・高等学校)に在籍する生徒の弟妹は入学金および教育充実費は免除になります。

2 諸納入金(月額)

授業料	20,500円
施設維持費	3,000円
実験実習費	1,500円
ICT充実費	4,000円
冷暖房費	1,000円
生徒会費	500円
P T A 会費	500円
後援会費	3,000円
合計: 34,000円	

3 その他の経費(年額)

約42,000円(副教材・模試・実習・健康診断諸費等)

4 修学旅行積立金(積立は任意)

種別	月額払い	一括払い
納入額	約6,500円	約160,000円

※修学旅行は3年生の10月頃実施予定(3泊4日)

5 奨学生制度

青森山田中学高等学校育英奨学生制度(特待制度)

- スポーツ・文化・芸術等の技能および学業成績に優れ、且つ生活態度も他の模範となる者
- 本校(中学校・高等学校)に在学する生徒の弟妹
- 中高一貫特待(高校進学後)

6 貸与制度

オリエントコーポレーション学費サポートプラン
(ご利用金額100,000円~5,000,000円)